ZMIANA MIEJSCOWEGO PLANU ZAGOSPODAROWANIA PRZESTRZENNEGO
terenu położonego w Tarnowie w dzielnicach Zbylitowska Góra i Koszyce
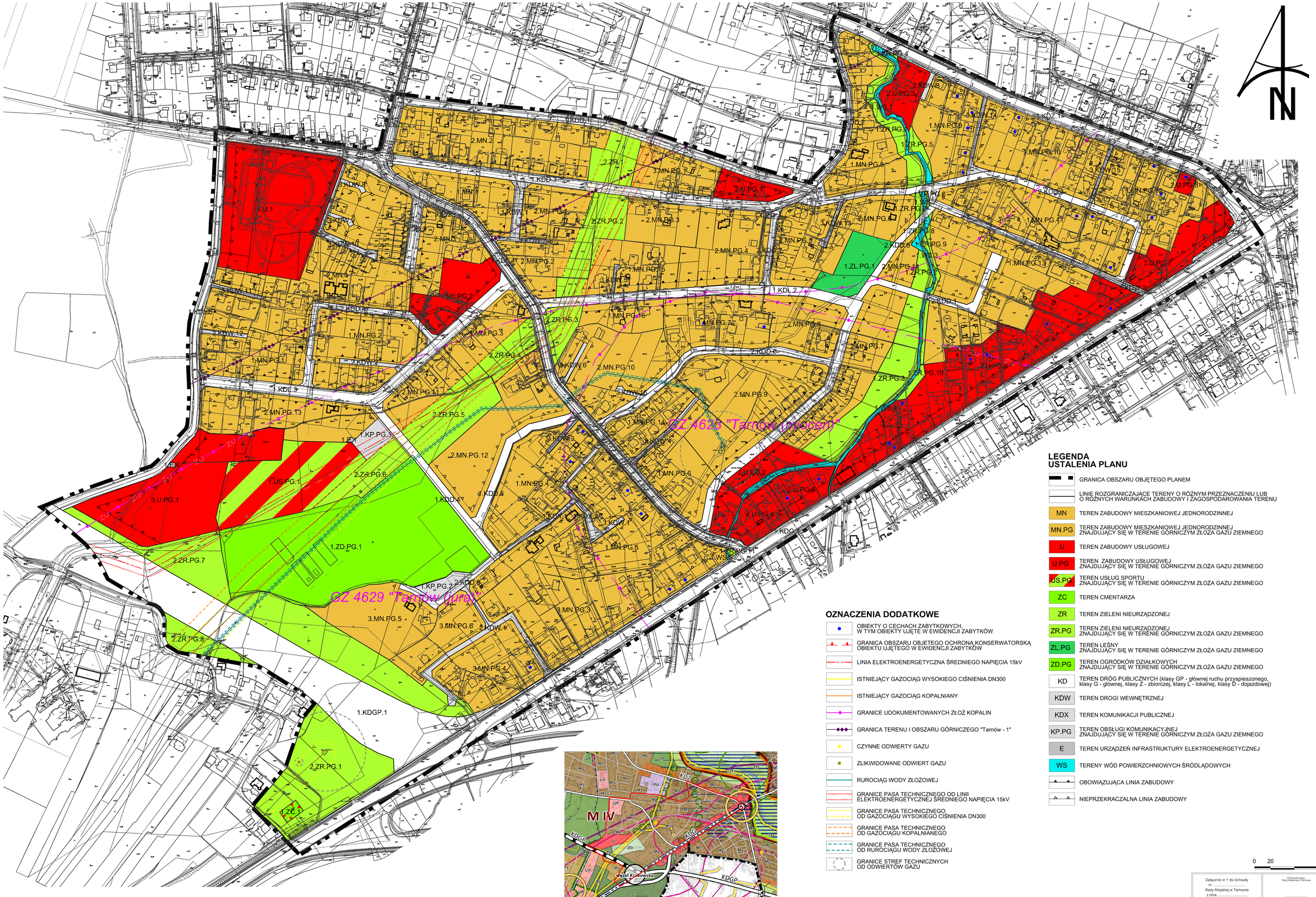
RYSUNEK PLANU SKALA 1:1000